

KONINKLIJKE NEDERLANDSE VOETBALBOND
AMATEURVOETBAL



Handleiding

Spelregelbewijs in Sportlink Club

Versiebeheer

Versie	Datum	Omschrijving
1.0	Augustus 2015	Eerste versie handleiding

Inhoudsopgave

1. Inleiding	4
1.1. Spelregelbewijs voor wie verplicht?	4
1.1.1. Kennen, begrijpen, accepteren en toepassen	4
1.1.2. Oefenen en Eindtoets	4
2. Overzicht spelregelbewijs in Sportlink Club	6
3. Vrijwillig leden aanmelden voor spelregelbewijs	7
4. Vrijwillig leden afmelden voor spelregelbewijs	8
5. Dubbele aanmelding spelregelbewijs	9
6. Leden die in het bezit zijn van een spelregelbewijs	9

1. Inleiding

1.1. Spelregelbewijs voor wie verplicht?

Een spelregelbewijs voor alle jeugdspelers in Nederland; het maakt voetballers van jongs af aan vertrouwd met de regels en geeft hen meer inzicht in – en begrip voor – beslissingen van de scheidsrechter. Het kennen van de regels zorgt voor een sportiever spel, waarbij het juist toepassen van de regels er ook nog eens voor zorgt dat je als team meer kans maakt om te winnen.

Met ingang van het seizoen 2015/'16 zijn eerstejaars A-junioren verplicht het spelregelbewijs te halen. De invoering van het spelregelbewijs is één van de maatregelen uit het actieplan 'Tegen geweld, voor sportiviteit'.

1.1.1. Kennen, begrijpen, accepteren en toepassen

Spelen in een team vormt een mooie uitdaging: winnen lukt alleen samen met je teamgenoten. Als alle individuen goed op elkaar zijn ingespeeld krijg je het beste resultaat. Zo simpel is dat toch? Maar er is natuurlijk de tegenpartij die het je moeilijk maakt en sterker nog, exact hetzelfde doel nastreeft: winnen.

Dat maakt het spelen van een voetbalwedstrijd zo interessant, vooral ook omdat daarbij tal van spelsituaties ontstaan. Als je weet hoe je met die spelsituaties om moet gaan, kan dat het winnen van de wedstrijd dichterbij komen. Dus gaat het er bij het voetbalspel óók om van de spelregels te hebben én deze vervolgens zowel te begrijpen, te accepteren als uiteindelijk juist toe te passen.

Met de invoering van het spelregelbewijs haken we hierop in. Bij het behalen van het spelregelbewijs worden jongeren getoetst over de essentie van het voetbal. Over spelsituaties en -regels die er toe doen. Rand- en bijzaken, zoals de breedte van de lijnen of het gewicht van de bal, komen dus niet aan bod. De toetsvragen zijn gericht op 20 spelsituaties. Uit onderzoek onder scheidsrechters en coaches is gebleken dat rond deze situaties de meeste discussie kan ontstaan over de uitleg en toepassing van de spelregels. Dat zijn spelsituaties die iedereen herkent zoals buitenspel en hands, het principe van de terugspeelbal en de voordeelregel.

1.1.2. Oefenen en Eindtoets

Op www.voetbalmasterz.nl vinden jongeren de info die zij nodig hebben om in eerste instantie vijf oefenlevels te kunnen doorlopen, om uiteindelijk via de eindtoets het spelregelbewijs in de wacht te slepen.

Bij het eerste oefenlevel moeten zij vijf van de tien vragen goed hebben om door te gaan naar level 2. Hierin moeten zes van de tien vragen goed zijn, in level 3 zeven van de tien, in level 4 acht en in level 5 uiteindelijk een aantal van negen.

Na afloop van ieder level kunnen de deelnemers hun foute antwoorden bekijken en het goede antwoord op de betreffende vraag vinden. Leden kunnen de oefenlevels zo maak maken als zij willen of nodig is om de levels af te sluiten met voldoende goede antwoorden. Dan zijn ze klaar voor de eindtoets.

Die bestaat uit twintig vragen, waarvan de score minimaal zestien juiste antwoorden moet zijn. De jongeren hebben drie pogingen om de eindtoets te halen. Als dat om welke reden dan ook niet lukt, kunnen vereniging en lid samen bekijken hoe ze ervoor zorgen dat het lid alsnog slaagt vóór het einde van het seizoen. Bijvoorbeeld door samen te kijken naar welke vragen tijdens de vijf oefentoetsen fout werden beantwoord.

Het halen van het spelregelbewijs is verplicht, maar door het aanbieden van verschillende oefentoetsen is het voor iedereen mogelijk om het bewijs op tijd te behalen. Zie het als bij een zwemdiploma: iedereen die deelneemt, zal uiteindelijk slagen.

2. Overzicht spelregelbewijs in Sportlink Club

Onder “personen” is een nieuw onderdeel toegevoegd namelijk “spelbewijs overzicht”

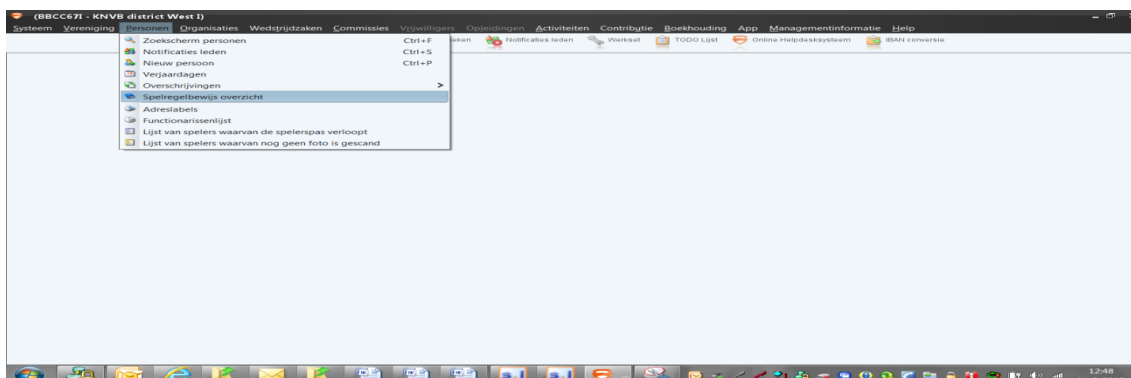

Als op “spelregelbewijs overzicht” wordt geklikt verschijnt het volgende scherm.

Relatiecode	Volledige naam	Geslacht	Geboortedat.	Adres	Postcode	Woonplaats	Mobiële nu.	E-mail	Spelreg.	Level	Vrijst.	Teams	Activat.
KNMCM97	Ibrahim El yaakoubi	M	19-nov-1998	Mercu Pololaan 162	3526GM	UTRECHT	06-24526085		Nog niet ver...				LHRJGUJ
NHKW589	Dominica Maria Karasz...	V	03-okt-1998	Abornstraat 10 bis a	3552CG	UTRECHT	06-29795573		Nog niet ver...				LIbu11N
NCKL390	Aleyna Kilic	V	22-aug-1998	Spaalkaan 55	3527SC	UTRECHT	06-44503813	aleyna98@live.nl	Nog niet ver...				KaPaApJu
MCTX085	Noa Knorringa	V	09-jul-1998	Chopinstraat 47	3533EK	UTRECHT			Nog niet ver...				ILJqFq23
MKYTB0W	Mohammed Mahyouti	M	20-mei-1998	Adenaerlaan 234	3527RN	UTRECHT		voigt@live.nl	Nog niet ver...				I35PwMO4
MFYS01G	Leoneke den Outer	V	15-okt-1998	Carteusweg 103	3534BC	UTRECHT	06-51527824	r.m.zaai@swamadoo.nl	Nog niet ver...				jocam19
MDYP18E	Stans Paulusien	V	10-jun-1998	Robert Schumannstr.	3533GN	UTRECHT		m.peeters@uui.nl	Nog niet ver...				uMDivUEB
ILWQC796	Jensen Rodriguez	M	28-jul-1998	Petrarcalaan 11	3533CP	UTRECHT	06-20003694	eric.giessen@gmail.com	Nog niet ver...				EOGugENT
NLVJ50Y	Christina Salamansis	V	13-jul-1998	Marshallaan 190	3527FR	UTRECHT	06-48652892	lina_c.tosia@hotmail...	Nog niet ver...				DredeYL
NCWB67E	Josja Sanderink	V	15-dec-1998	Mendelssohnstraat ...	3533KJ	UTRECHT	06-53759532	tsanderink@xs4all.nl	Nog niet ver...				JdaVvVI
MLWX11J	Mitch van der Steeg	M	19-jun-1998	Afrikaalaan 83	3526VL	UTRECHT	06-29374059		Nog niet ver...				FuPiBL
NQKQZ7G	Taliba Tekati	M	01-jan-1998	Adenaerlaan 206	3527BM	UTRECHT	06-42355814	turk38_talhaman@live.nl	Nog niet ver...				xAlqaaT
DXYC36L	Test Test	M	01-jan-1998	Evertsenstraat 18	2231RB	RUINSBURG			Nog niet ver...				BqUsKV1w

Bovenaan het scherm kan voor drie opties worden gekozen:

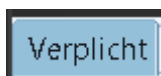

Als voor deze optie wordt gekozen worden de spelers getoond die verplicht zijn het spelregelbewijs te halen.

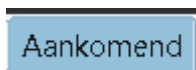

Als voor deze optie wordt gekozen worden de spelers getoond die in het aankomende seizoen het spelregelbewijs moeten halen. Deze zal in september gevuld zijn met de namen van de spelers.

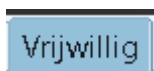

Als voor deze optie wordt gekozen worden de spelers getoond die zich vrijwillig hebben aangemeld om deel te nemen aan het spelregelbewijs.

Uitleg van de knoppen

	herladen
	verstuur brieven per email
	genereer brieven
	exporteer
	kolommen opslaan
	kolommen wijzigen

3. Vrijwillig leden aanmelden voor spelregelbewijs

Onder “personen” kan gekozen worden voor “zoekscherm personen”. Als op “zoekscherm personen” wordt geklikt, verschijnt het volgende scherm.

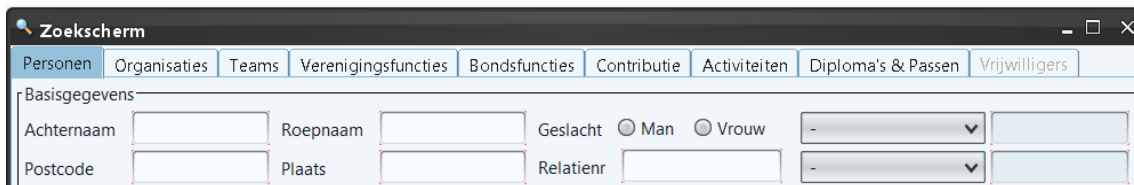

The screenshot shows a window titled 'Zoekscherm' with several tabs: 'Personen', 'Organisaties', 'Teams', 'Verenigingsfuncties', 'Bondsfuncties', 'Contributie', 'Activiteiten', 'Diploma's & Passen', and 'Vrijwilligers'. The 'Personen' tab is active. Below the tabs is a section for 'Basisgegevens' with the following fields: 'Achternaam', 'Roepnaam', 'Geslacht' (with radio buttons for 'Man' and 'Vrouw'), 'Postcode', 'Plaats', and 'Relatiern'. There are also two dropdown menus on the right side of the form.

Kies één van de opties om de persoon die zich vrijwillig heeft aangemeld op te zoeken.

Open op het scherm “gevonden persoon” de persoon die zich vrijwillig heeft aangemeld via een dubbelklik.

Kies voor **Diploma's, Passen & Blokkades**, waarna het volgende scherm wordt geopend.

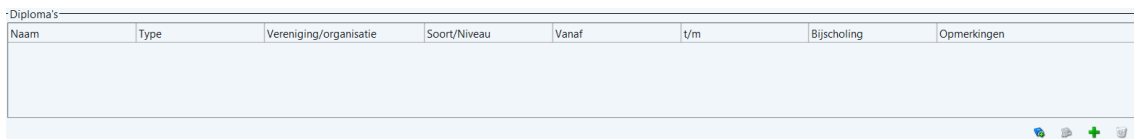

The screenshot shows a table titled 'Diploma's' with the following columns: 'Naam', 'Type', 'Vereniging/organisatie', 'Soort/Niveau', 'Vanaf', 't/m', 'Bijscholing', and 'Opmerkingen'. The table is currently empty.



Door op het eerste icoontje “aanmelden vrijwillig spelregelbewijs” te klikken komt de volgende melding tevoorschijn.

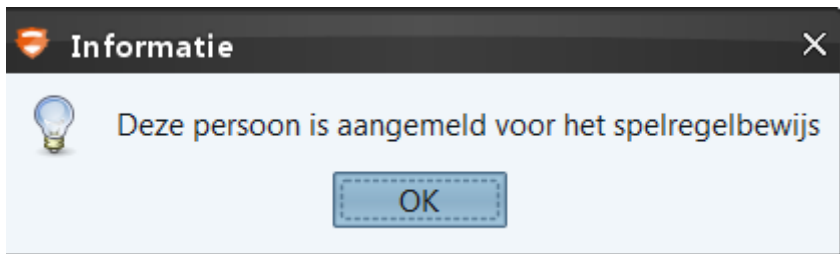

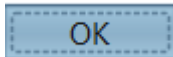
Door op  te klikken wordt de vrijwilligheid bevestigd.

De volgende melding wordt toegevoegd onder "diploma's"



4. Vrijwillig leden afmelden voor spelregelbewijs

Mocht de betreffende speler zich toch bedenken en aangeven dat hij het spelregelbewijs toch niet vrijwillig wilt volgen dan wordt het betreffende lid volgens bovenstaande procedure opgezocht.

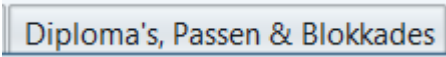
Kies bij het lid voor , waarna het volgende scherm wordt geopend.



Door op het tweede icoontje  "afmelden vrijwillig spelregelbewijs" te klikken wordt het afmelden bevestigd.

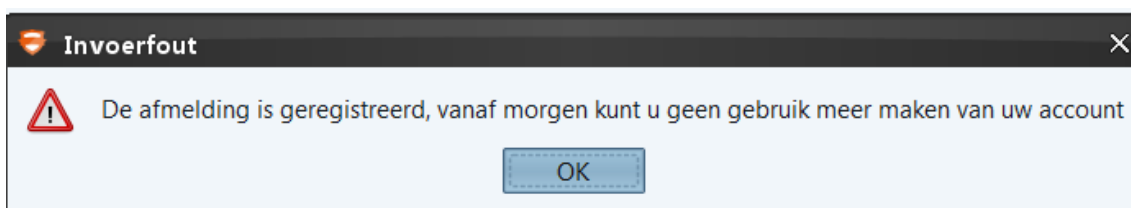

De melding **Vrijwillig aangemeld voor spelregelbewijs: Ja** vervalt.

5. Dubbele aanmelding spelregelbewijs

Als een lid zich aanmeldt voor het vrijwillig willen volgen van het spelregelbewijs maar hij staat al in de lijst “verplicht” of “aankomend” dan komt de volgende melding:

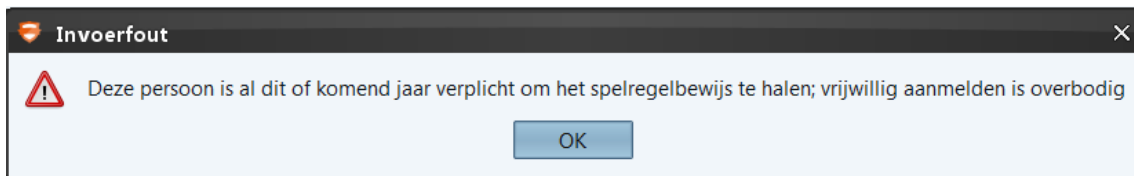

6. Leden die in het bezit zijn van een spelregelbewijs

Voor de leden die het spelregelbewijs met goed gevolg hebben afgelegd wordt op het tabblad

Diploma's, Passen & Blokkades het diploma getoond.

Naam	Type	Vereniging/organisatie	Soort/Niveau	Vanaf
Spelregelbewijs	Bondsdiploma	Koninklijke Nederlandse Voetba...	Spelregelbewijs	25-dec-2014

Koninklijke Nederlandse Voetbalbond
Woudenbergseweg 56-58 3707 HX Zeist
Postbus 515 3700 AM Zeist
t:
f:
e: west1@knvb.nl
Bank: ING-bank NL61INGB0670000329
BTW: NL002691346.B01
KvK: 40478591 Utrecht